

WZÓR dla OSOBY FIZYCZNEJ – 07d WZB

Jan i Janina Kowalscy

(Nazwisko i Imię)

Pisz, dnia 19.12.2016r

(Miejscowość i data)

zam. Pisz, ul.Lipowa 54/7

**Starosta Piski
ul. Warszawska 1
12-200 Pisz**

ZGŁOSZENIE budynku rekreacji indywidualnej

Zgodnie z art. 29ust. 1 pkt 2a oraz art. 30 ust. 1 ustawy z dnia 07 lipca 1994r. – Prawo budowlane (j.t. Dz. U. z 2016r., poz. 290 z późn. zm.) zgłaszam zamiar wykonania robót budowlanych na nieruchomości oznaczonej numerem ewidencyjnym gruntów (działka/ki)... **655...** położonej/nych obręb **Pilchy** gm. **Pisz**

Charakterystyka, zakres i sposób wykonywania robót:

1. ***Wolnostojący parterowy budynek rekreacji indywidualne***
2. Wymiary zewnętrzne obiektu: dł - ...**7,00m**, szerokość - **5,00m**, wys. - ...**5,00m**
3. Szczegółowy opis robót budowlanych:
Fundament betonowy zagłębiony w gruncie - ...**1,20m**
- Cokół o wys. - **30cm**, wykonany z **klinkieru**
- konstrukcja obiektu: **Murowany, otynkowany w kolorach jasnych. Dach dwuspadowy o konstrukcji drewnianej pokryty dachówką ceramiczną w kolorze ceglastym (czerwonym) o kącie nachylenia 35°**
4. Sposób wykonywania robót: **sposobem gospodarczym**
5. Powierzchnia działki: **850m²** ...
6. Termin rozpoczęcia robót: ...**05 kwietnia 2017 rok.**

Oświadczam, że łączna liczba budynków rekreacji indywidualnej nie przekracza jednego na 500m² powierzchni działki.

Uwaga ! Do wykonania robót można przystąpić, jeżeli w terminie 21 dni od dnia zgłoszenia Starostwo Powiatowe w Pisz nie wniesie sprzeciwu i nie później niż po upływie 3 lat od określonego w zgłoszeniu terminu ich rozpoczęcia.

Do zgłoszenia dołącza się:

1. Plan sytuacyjny sporządzony na odbitce z mapy zasadniczej w skali 1:500 lub 1:1000 (w razie ich braku na kopii mapy ewidencyjnej w skali 1:1000),
2. oświadczenie, złożone pod rygorem odpowiedzialności karnej, o posiadaniem prawie do dysponowania nieruchomością na cele budowlane druk B-3,
3. w zależności od potrzeb, odpowiednie szkice lub rysunki, a także pozwolenia i uzgodnienia wymagane odrębnymi przepisami,
4. Inne

Jan Kowalski Janina Kowalska
(podpis wnioskodawcy)

Wszystkie kserokopie dokumentów należy potwierdzić za zgodność z oryginałem

SZKIC SYTUACYJNY BUDOWY BUDYNKU LETNISKOWEGO NA
 DZIAŁCE NR EW.655 W MIEJSCOWOŚCI PILCHY, GM. PISZ

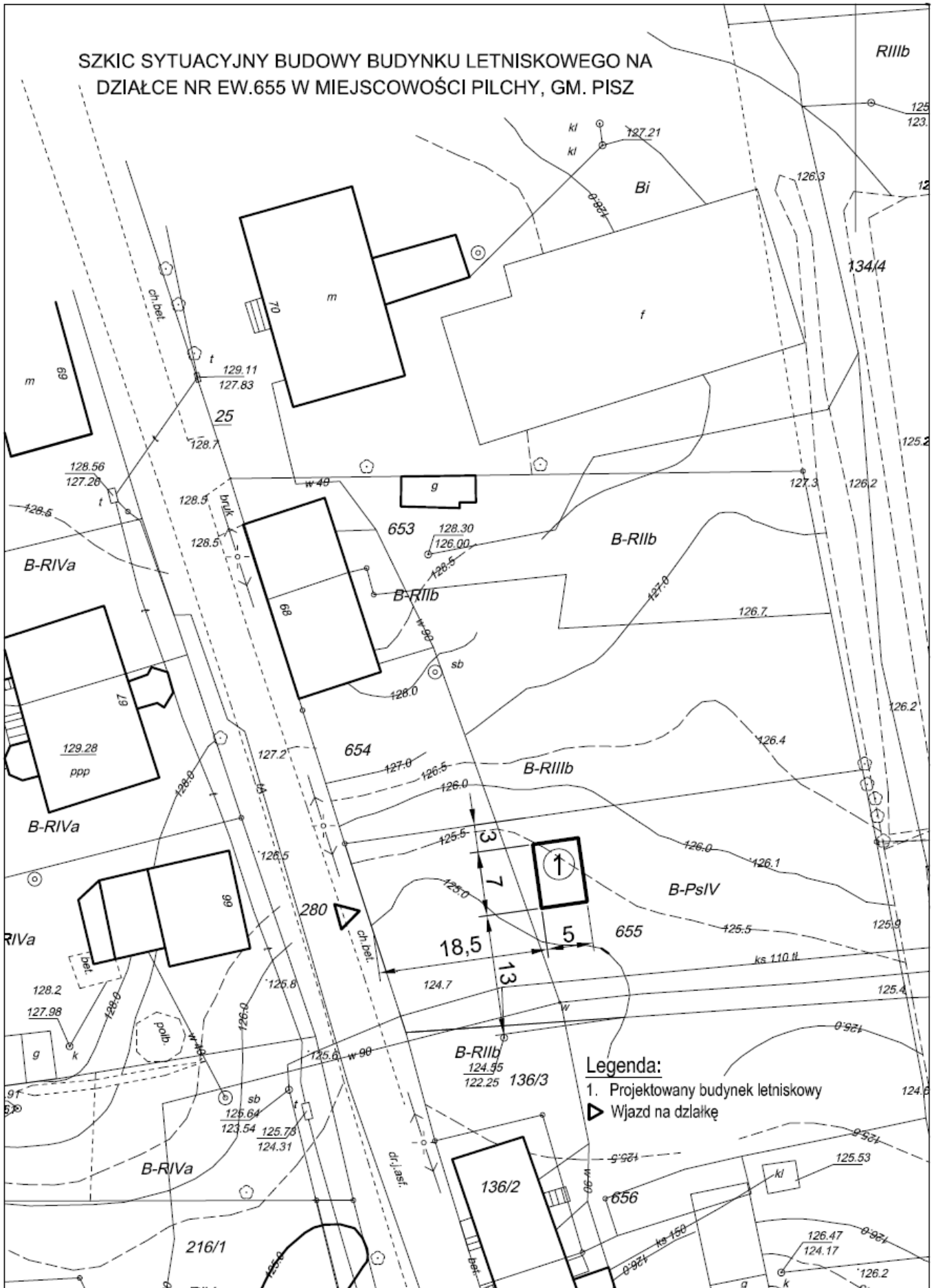

Legenda:

- 1. Projektowany budynek letniskowy
- ▲ Wjazd na działkę

PRZYKŁADOWE RYSUNKI - ZAŁĄCZNIK DO ZGŁOSZENIA ZAMIARU BUDOWY BUDYNKU LETNISKOWEGO DO 35m²

Budynek letniskowy, parterowy o pow. zabudowy 35m², fundamenty betonowe, ściany murowane - cegła ceramiczna, szczyty obite deskami na ruszcie, ściany z jednej strony granicy bez otworów, dach dwuspadowy kryty dachówką ceramiczną w kolorze ceglonym - spadek na własną działkę. W budynku wydzielono pomieszczenie łazienki oraz pokój z aneksem kuchennym, ogrzewanie kominkowe.

RZUT PRZYZIEMIA

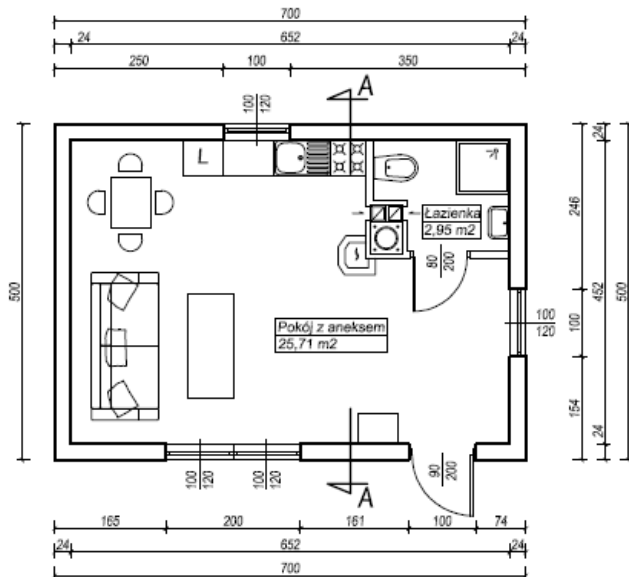

PRZEKRÓJ A-A

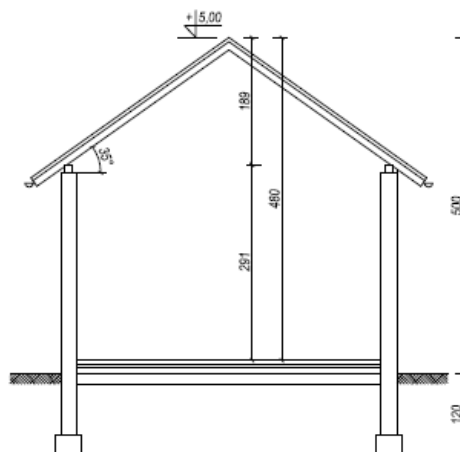

ELEWACJA ZACHODNIA

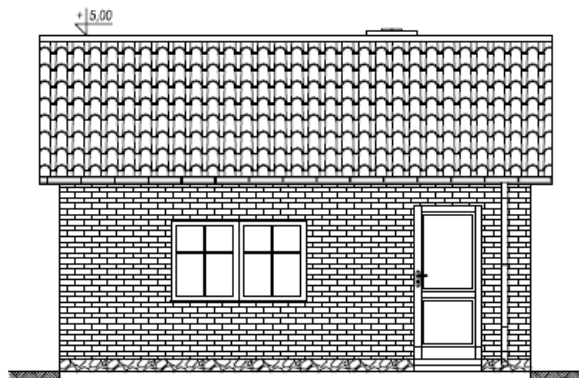

ELEWACJA WSCHODNIA

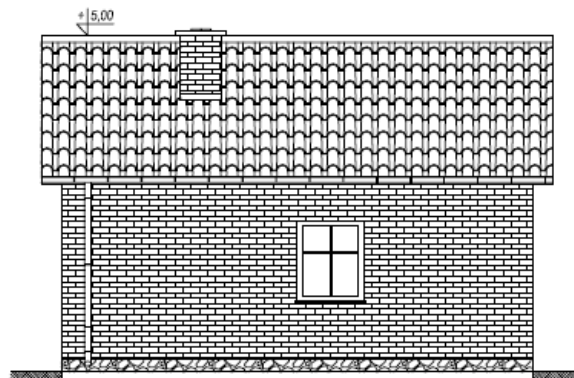

ELEWACJA POŁUDNIOWA



ELEWACJA PÓLNOCNNA

